

Middenstijlbeveiliging 2300mm
 Middenstijlbeveiliging 2400mm
 Middenstijlbeveiliging 2800mm
 3 stuks sluitnok nr.1

K-15797-23-0-1 of
 K-15797-24-0-1 of
 K-15797-29-0-1
 9-26072-00-0-1

Inbouw beslag volgens werktekening HL 00800 & HL 00802
 Indien de schuifdeurkom aan de buitenzijde niet wordt ingefreesd
 moet deurbuffer 90 nr. K-12024-00-0-6 toegepast worden.

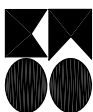

Doorsnede A-A

Indien naaldhout
 sluitnok bevestigen
 met inslagmoer
 tek. HL 00804

Indien de schuifdeurkom niet wordt
 ingefreesd moet deurbuffer 90
 toegepast worden nr. K-12024-00-0-6

Detail 1

Sluitnok voorbereiden
 met $\varnothing 10,5\text{mm}$

Doorsnede B-B

Strip vd vaste deur 3
 door laten lopen tot
 verlaagde gedeelte
 van het rubber blok.

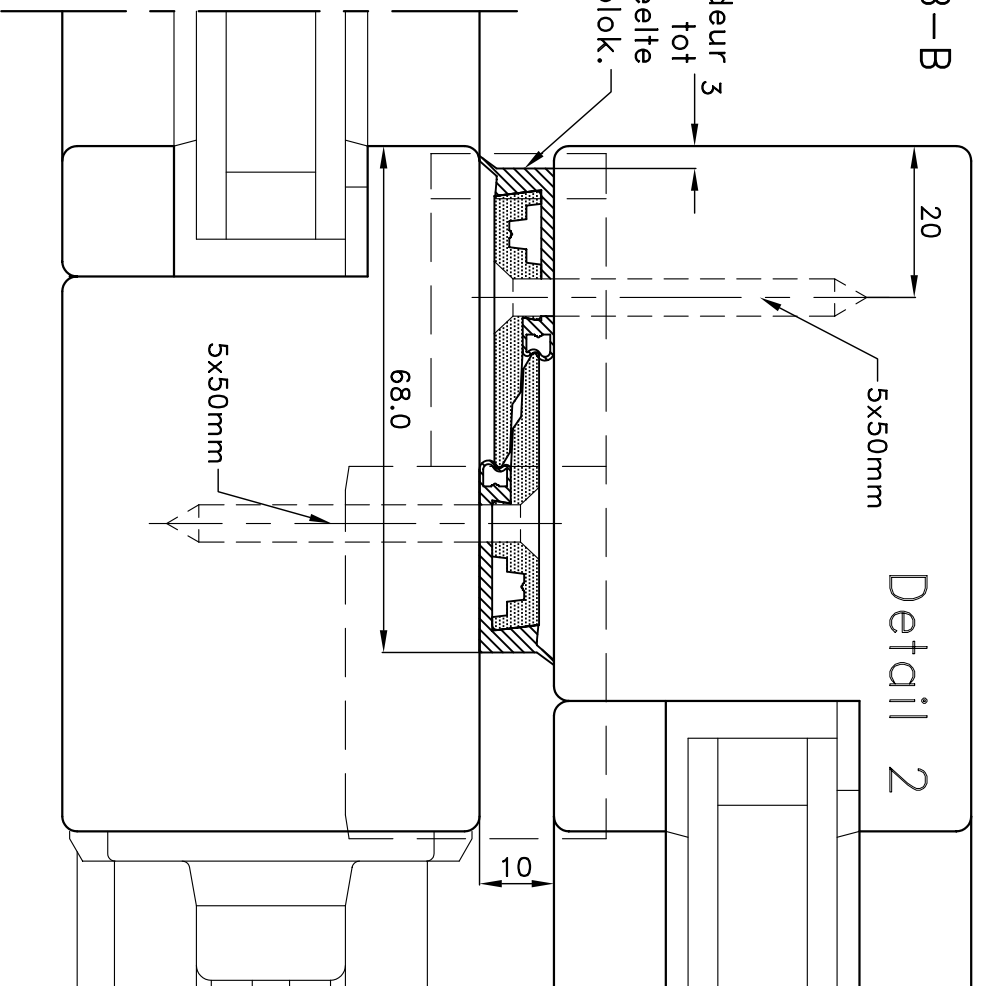

Detail 2

Element kan uitgevoerd worden
 met elektrische bediening
 volgens WK2 (HS Master). Dit
 dient wel van te voren aange-
 geven te worden. Tek. nr.
 44355.

Indien binnen en buiten een
 greep vereist is zie tekening
 nummer NL 38301

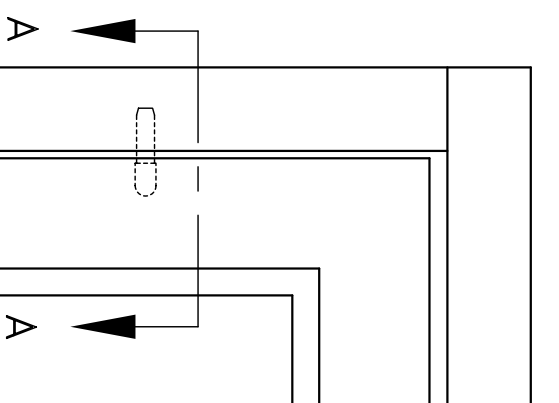

Detail 3

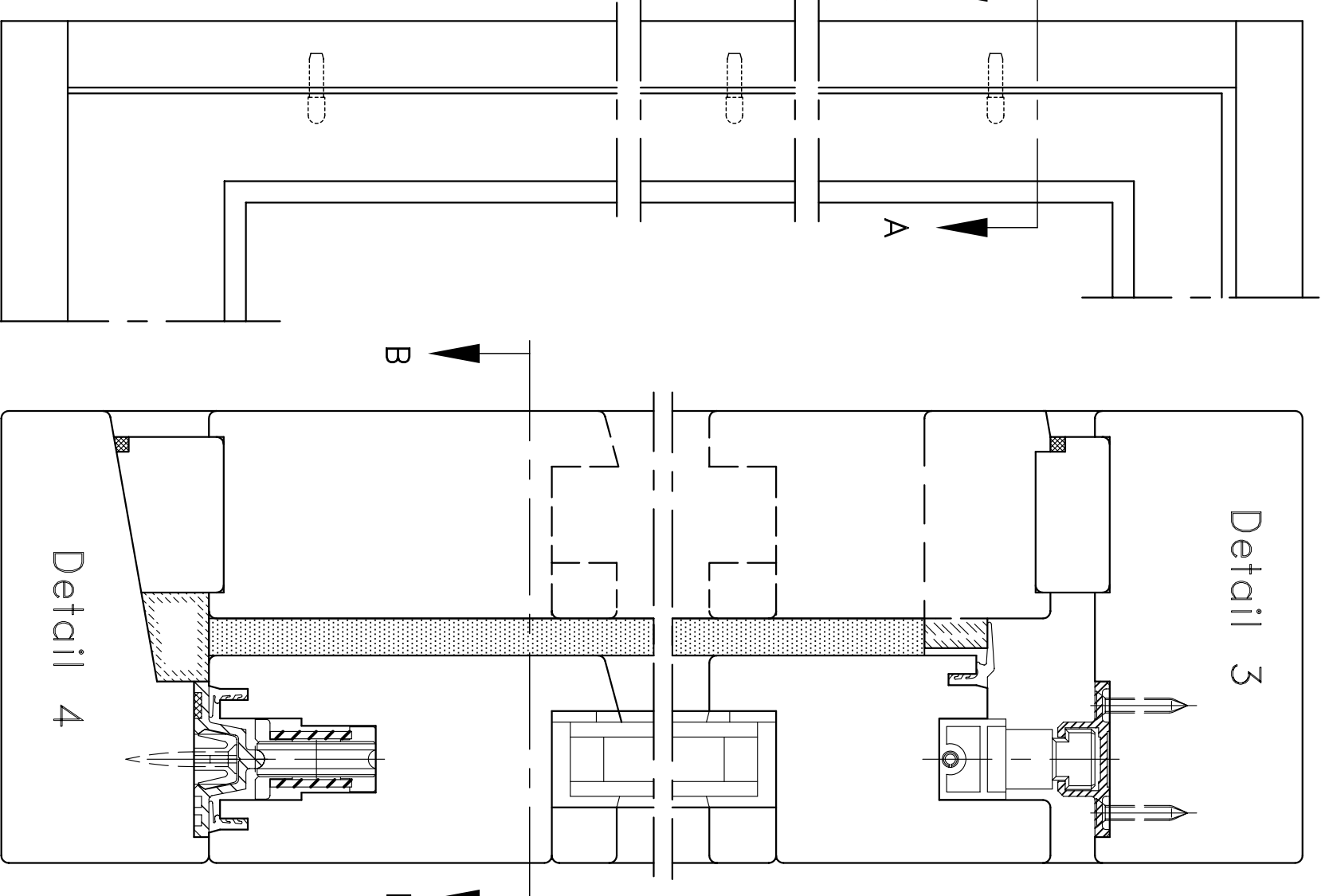

Detail 4

Deze tekening is een op onze ervaring berustend, vrijblijvend uitvoeringsvoorstel
 aan wiens gebruik geen rechten kunnen worden ontleend.

Hefschuif schema A met Middenstijlbeveiliging tbv G.U-937 & G.U-934
 Indien met HS SE set zie tek.nr. HL 00801
 Looftout

GU
 G.U.-Nederland B.V.
 Eindhoven
 Tel: 040-2121325
 www.gu.nl

Deze tekening mag zonder
 onze toestemming noch
 gecopieerd noch aan derden
 of aan concurrerende
 firma's ter beschikking
 gesteld worden

Datum:
 02-02-2005
 Tekening nr.
 HL 00803