

27,5mm G.U-937  
37,5mm G.U-933

Voor overige inbouwmaten  
zie tek.nr. HL 00801

Detail 7

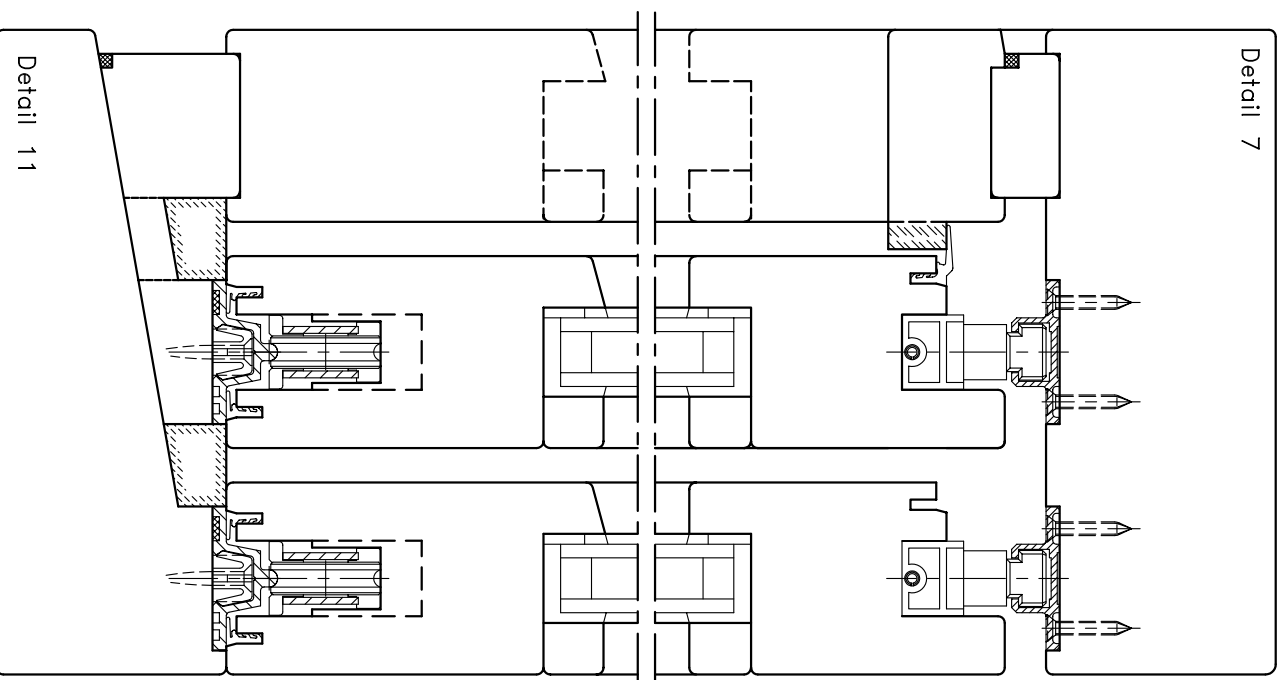

Detail 11

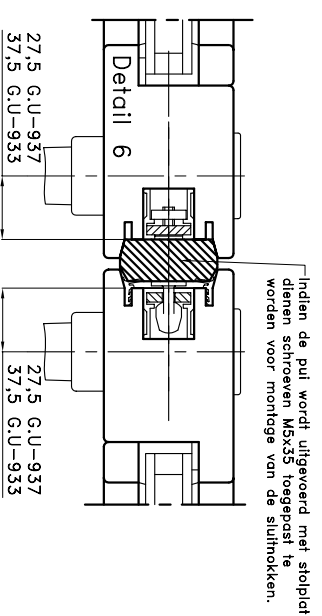
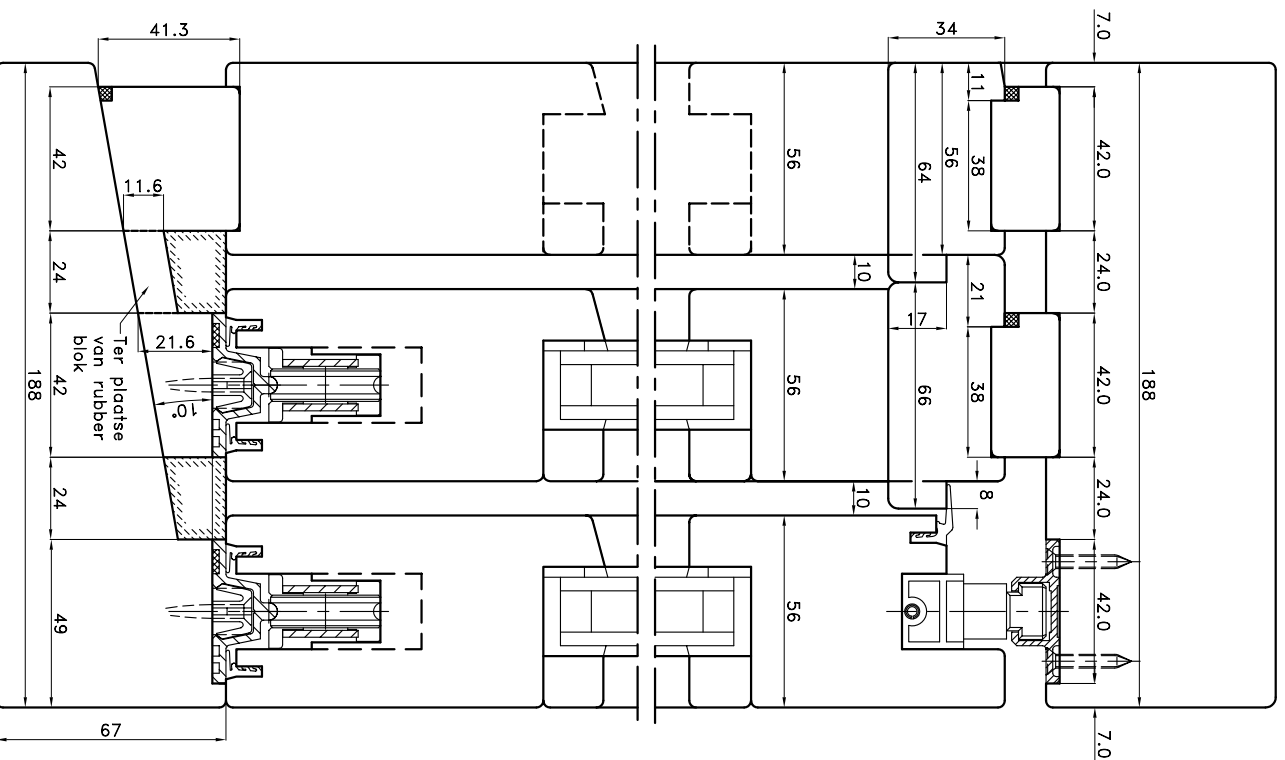

27,5 G.U-937  
37,5 G.U-933

27,5 G.U-937  
37,5 G.U-933

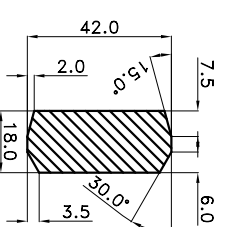

Extra benodigde onderdelen buiten  
4x schema A:

- |                                     |                |
|-------------------------------------|----------------|
| 12 stuks Middensluiting Se          | 6-29630-00-0-1 |
| 12 stuks Vangplaat, vaste deel      | 9-38767-00-0-1 |
| 12 stuks Vangplaat, schuivende deel | 9-38768-00-0-1 |
| 2 stuks Afdekplaat onder            | 9-24380-00-0-6 |
| 2 stuks Aanslagbuisferie 80         | 9-08488-00-0-6 |
| 4 stuks afdekplaatje                | 9-25301        |
| 2 stuks deurbuffer 90               | K-12024-00-0-6 |

Inbouw beslag volgens werktekening HL 00800 & HL 00802

Verschroeven van veiligheidsonderdelen met 4,5x40mm in loofhout en 4,5x40mm in naaldhout.

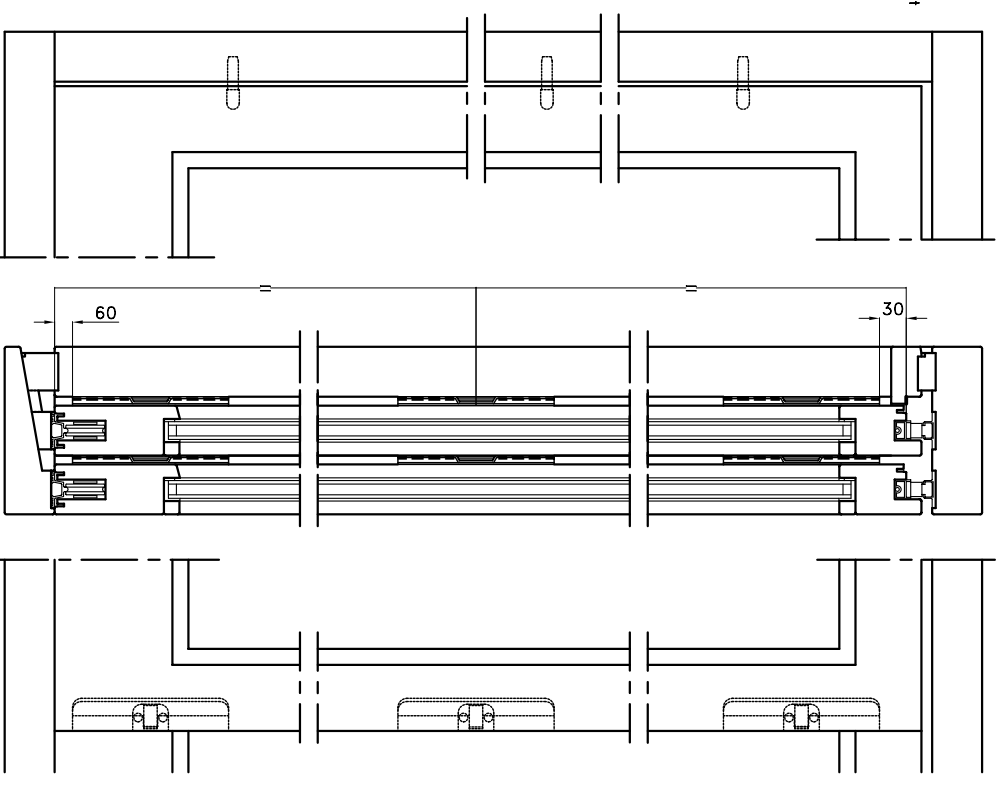

Deze tekening is een op onze ervaring berustend, vrijblijvend uitvoeringsvoorstel aan wiens gebruik geen rechten kunnen worden ontleend.

**Heftschuif schema L met HS SE set tbv G.U-937 & G.U-934**  
Indien met Middenslijbeveliger zie tek.nr. HL 00818

Loofhout/naaldhout



**G.U.**  
G.U.-Nederland B.V.  
Eindhoven  
Tel: 040-2121325  
www.gu.nl

Deze tekening mag zonder onze toestemming noch gecopieerd noch aan derden of aan concurrerende firma's ter beschikking gesteld worden

Datum: 02-02-2005  
Tekening nr. HL 00817